



CÂMARA MUNICIPAL DE QUITANDINHA

Avenida Fernandes de Andrade, 839 - Centro - CEP: 83840-000

Fone (41) 3623-1443

E-mail: quitandinhacamara@hotmail.com

Site: camaradequitandinha.pr.gov.br

INDICAÇÃO Nº 099/2025

Assunto – Solicita à Secretaria Municipal de Saúde que realize a revisão do georreferenciamento atualmente vigente a fim de adequar o atendimento das famílias que hoje estão vinculadas ao Posto de Saúde do Turvo e que geograficamente se encontram mais próximas do Posto de Saúde Central

Senhor Presidente, apresentamos a V.Exa, nos termos do art. 102, do Regimento Interno desta Casa a presente indicação a ser encaminhada ao Exmo. Prefeito Municipal, após ouvido o Plenário desta Casa, para que a Secretaria Municipal de Saúde que realize a revisão do georreferenciamento atualmente vigente a fim de adequar o atendimento das famílias que hoje estão vinculadas ao Posto de Saúde do Turvo e que geograficamente se encontram mais próximas do Posto de Saúde Central.

Justificativa

Conforme demonstra a foto anexa (do Google Maps), o Posto de Saúde Central possui localização mais próxima e de acesso facilitado para essas famílias, o que contribuirá para um atendimento mais ágil e eficiente.

Dessa forma, requer-se com urgência a reavaliação e atualização desse georreferenciamento, garantindo um melhor atendimento e comodidade à população dessas localidades.

Desta forma, INDICAMOS à MESA, cumpridas as formalidades legais, que seja oficiado ao Exmo. Prefeito Municipal, solicitando estudos e providências junto aos setores competentes.

Quitandinha, 11 de novembro de 2025.

Edinei Mlenek - autor

Vereador

Eleandro Meira de Andrade

Vereador



CÂMARA MUNICIPAL DE QUITANDINHA

Avenida Fernandes de Andrade, 839 - Centro - CEP: 83840-000

Fone (41) 3623-1443

E-mail: quitandinhacamara@hotmail.com

Site: camaradequitandinha.pr.gov.br

INDICAÇÃO Nº099/2025 – ANEXO I

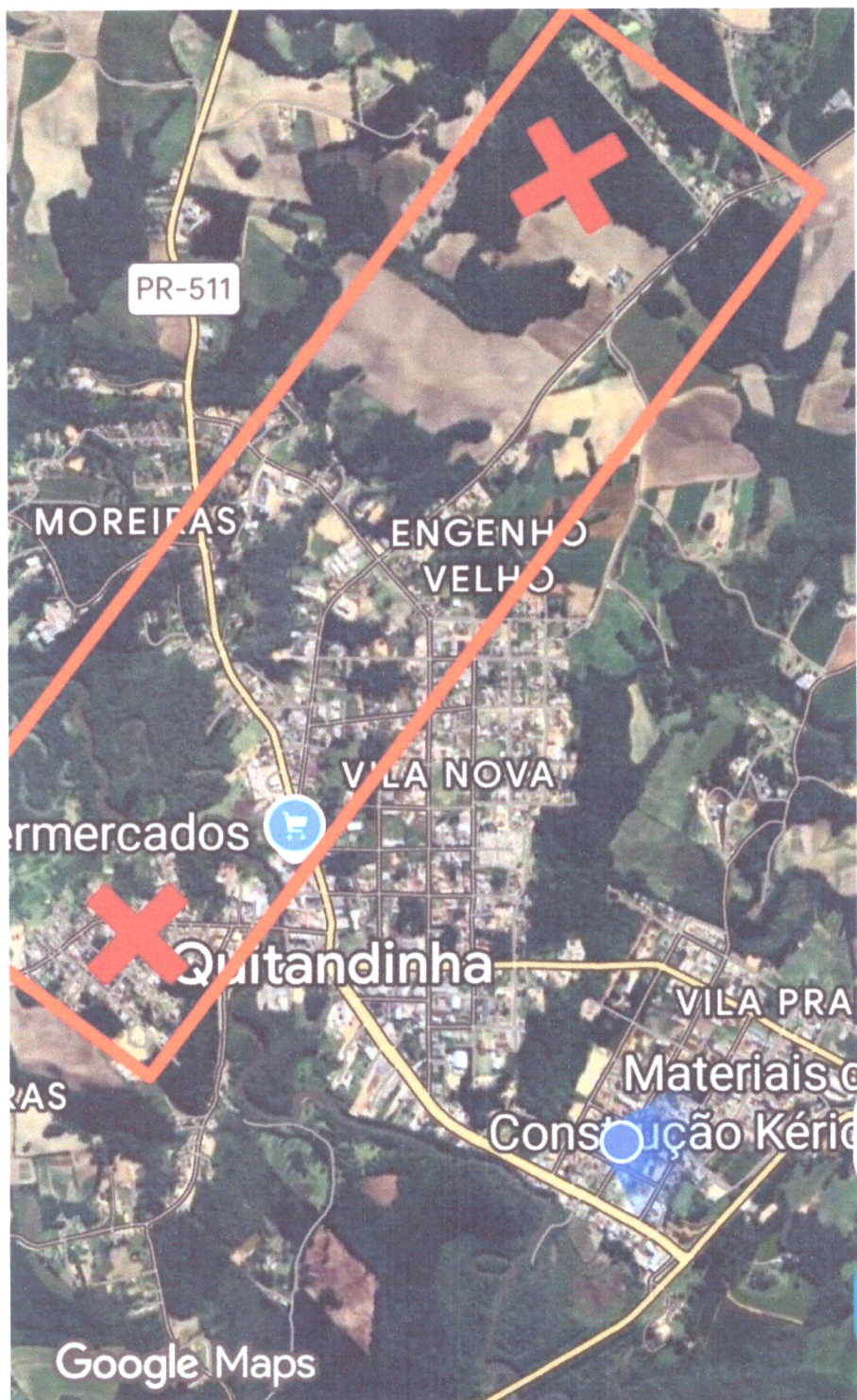

Assinado *plz*